

社団法人 日本雪氷学会
2010年度通常総会資料

期日：2010年5月27日（木）

場所：幕張メッセ国際会議場203

社団法人 日本雪氷学会
2010年度通常総会次第

1. 開 会
2. 議長および議事録署名人の選任
3. 議 事
 - ・ 第1号議案 2009年度事業報告、決算報告及び監査報告の承認に関する件
 - (1) 事業報告 (2) 決算報告 (3) 監査報告
 - ・ 第2号議案 2010年度事業計画及びこれに伴う収支予算について
 - (1) 事業計画 (2) 収支予算
 - ・ 第3号議案 役員の交代について
 - ・ その他
4. 議長の解任
5. 2010年度井上フィールド科学研究基金助成対象者発表
6. その他
7. 閉 会

話題提供

- 「ブータンの自然災害」 小森 次郎 (名古屋大学)
「寒極の地 シベリア・オイミヤコン」 高橋 修平 (北見工業大学)

第1号議案 2009年度事業報告、決算報告及び監査報告の承認に関する件

(1)事業報告

社団法人日本雪氷学会 2009年度 事業報告書

(1/3)

事業分類	小分類	事業名	担当	
(定款第5条1号) 雪氷及び寒冷に 関する調査,研究	調査	雪氷災害調査チームによる調査(2件) 山岳雪質調査(2月24日~25日/奥日光) 「富士山調査検討」活動 第一回会議(2009年6月2日/東京・化学会館) 雪合宿の実施 (2010年2月14日~2月16日/石川県 研修・交流の里「白山里」/参加者23名)	北海道支部 関東以西支部 関東以西支部 雪氷化学分科会	
	研究	氷河の研究・調査活動に対する援助と啓蒙 世界各地の氷河研究に関する資料等の収集と提供 南極観測将来計画検討WGでの研究計画の検討 研究会の開催(10月2日/札幌・北海道大学/講演:3件 参加者:45名) 衛星・海氷用語の見直し JPGU関連セッションについての議論 井上フィールド科学研究基金による研究助成(1件)	氷河情報センター 氷河情報センター 極地雪氷分科会 雪崩分科会 衛星観測分科会 気象水文分科会 本部(学術)	
(定款第5条2号) 雪氷及び寒冷に 関する研究会, 講演会,展示会 等の開催	研究 発表会	2009年度雪氷研究大会の開催 (9月29日~10月3日/北海道大学学術交流会館/日本雪工学会と合同)	本部(事業)	
		公開シンポジウム「雪氷楽会in SAPPORO」の開催 ※文部科学省平成21年度科学研究費補助金による (10月3日/札幌市円山動物園//参加者:2500名)	本部(事業)	
		日本地球惑星科学連合2009大会レギュラーセッション 「雪氷学」「雪氷圏と気候」「コアが拓く地球環境変動史」の開催 (5月20日~21日/幕張メッセ国際会議場)	本部(事業)	
		北海道支部研究発表会の開催 (6月23日/北大百年記念会館/発表:27件 参加者:153名)	北海道支部	
		東北支部研究発表会の開催(5月8,9日/福島大学/発表:21件)	東北支部	
		北信越支部研究発表会・製品発表検討会の開催 (5月16日/加賀市セミナーハウスあいりす/参加者:65名)	北信越支部	
		2009年度雪氷物性シンポジウムの開催 (10月2日/札幌市/講演:2件 参加者:18名)	雪氷物性分科会	
		研究セッション「領域・流域スケール雪氷変動解明のためのモデリングと リモートセンシング」の開催 (10月2日/北海道大学学術交流会館小講堂/話題提供:6件 参加者:46名)	気象水文分科会/ 衛星観測分科会	
		研修会	第20回雪崩対策の基礎技術研修会の開催 (1月21~22日/新潟県湯沢町/参加者:39名)	本部(事業)/ 雪崩分科会
			春の講演会の開催 (5月12日/北大学術交流会館小講堂/講演:2件 参加者:87名)	北海道支部
	地域講演会の開催(12月19日/帯広市/参加者:52名)		北海道支部	
	特別講演会の開催(5月8日/福島大学/講演:1件)		東北支部	
	地方講演会の開催(2月22日/弘前大学/講演:4件 参加者:50名)		東北支部	
	積雪観測講習会の開催(2月23日/弘前大学/参加者:22名)		東北支部	
	講演会の開催(4月13日/長岡市/参加者:78名)		北信越支部	
	講演会の開催(7月11日/松本市/参加者:125名)		北信越支部	
	講演会の開催(3月19日/長岡市/参加者:87名)		北信越支部	
	見学会(第15回雪形ウォッチング)の開催 (5月23,24日/青森県弘前市周辺/参加者:56名)		北信越支部	
	学習会の開催(8月4日/松本市/参加者:56名)	北信越支部		
	積雪観測講習会の開催(2月13日/長岡市/参加者:33名)	北信越支部/ 関東以西支部		
※北信越支部・関東以西支部共催 雪氷研究大会におけるオーガナイズドセッションの開催 (9月30日/札幌)	氷河情報センター			
オーガナイズドセッション「NEEM計画」の開催 (9月30日/北海道大学学術交流会館/参加者:35名)	極地雪氷分科会			
講演会「凍土研究の過去と未来」の開催 (9月30日/札幌/講演3件 参加者26名)	凍土分科会			
第13回全国山岳・スキー場雪崩安全セミナー (2010年4月9日開催)の開催に向けた準備	雪崩分科会			
講演会の開催(9月30日/北大百年記念会館会議室/講演:3件 参加者:35名)	雪氷工学分科会			
講演会の開催(9月29日/北海道大学/講演:1件 参加者:40名)	雪氷化学分科会			
講演会の開催(9月30日/北海道大学学術交流会館)	吹雪分科会			

事業分類	小分類	事業名	担当		
(定款第5条2号) 雪氷及び寒冷に 関する研究会, 講演会,展示会 等の開催	普及・ 啓発	巡回・雪氷写真展パネル制作および貸出し	本部(広報)		
		入会のしおり刷新	本部(広報)		
		第28回混相流シンポジウムの共催(主催:日本混相流学会)	本部(事業)		
		混相流学会講演会2009の協賛(主催:日本混相流学会)	本部(事業)		
		第57回レオロジー討論会の協賛(主催:日本レオロジー学会)	本部(事業)		
		第37回可視化情報シンポジウムの協賛(主催:(社)可視化情報学会)	本部(事業)		
		可視化情報学会全国講演会の協賛(主催:(社)可視化情報学会)	本部(事業)		
		日本地熱学会平成21年学術講演会の協賛(主催:日本地熱学会)	本部(事業)		
		「防災・安全・復興に関する国際シンポジウム」の後援 (主催:中越防災安全推進機構)	本部(事業)		
		平成21年度「雪崩防災週間」の後援(主催:国土交通省,都道府県)	本部(事業)		
		平成21年度雪崩防災シンポジウムの後援(主催:国土交通省,栃木県)	本部(事業)		
		ゆきみらい2010 in 青森の後援(主催:「ゆきみらい2010in青森」実行委員会)	本部(事業)		
		第25回北方圏国際シンポジウムの後援 (主催:紋別市,オホーツク海・氷海研究グループ)	本部(事業)		
		各種講演会等の共催,後援	北海道支部/ 北信越支部		
		支部ホームページの運営・更新	北海道支部/ 東北支部/ 北信越支部		
		支部メーリングリストの運営・運用	北海道支部/ 関東以西支部		
		関連集会、セミナーの後援(永久凍土のモニタリングと変動に関する研究集会, 雑誌「雪氷」71巻3号掲載の氷河情報センターニュースNo.31ならびに 極地雪氷分科会HPの更新並びにこのHPを利用した極地雪氷に関する情報発信 極地雪氷データベースの検討)	凍土分科会 氷河情報センター 極地雪氷分科会 極地雪氷分科会		
		分科会ホームページおよびメーリングリストの管理と更新	凍土分科会/ 雪崩分科会		
		分科会ホームページの運営と管理	雪氷工学分科会/ 雪氷化学分科会		
		分科会メーリングリストの運営	雪氷化学分科会/ 吹雪分科会		
		褒賞	日本雪氷学会賞の選考・表彰	本部(学術)	
			中谷宇吉郎科学奨励賞の候補者推薦	本部(学術)	
			2009年度東北雪氷賞の表彰(2件)	東北支部	
			2009年度北信越支部賞の表彰(4件)	北信越支部	
		(定款第5条3号) 会誌その他 資料の刊行	学会誌	「雪氷」第71巻3号(5月15日発行),4号(7月15日),5号(9月15日), 6号(11月15日),第72巻1号(2010年1月15日),2号(3月15日)の刊行 発行部数1400部(第72巻1号,2号は1300部)	本部(編集)
				英文誌「Bulletin of Glaciological Research (BGR)」Vol.27の刊行 (オープンアクセス電子ジャーナルとしてインターネット上で公開)	本部(BGR)
支部等 機関誌	北海道支部機関誌「北海道の雪氷」28号(冊子体及び電子出版)の刊行		北海道支部		
	東北支部機関誌「東北の雪と生活」24号の刊行		東北支部		
	北信越支部機関誌「雪氷北信越」29号の刊行		北信越支部		
	北海道支部ニュースレターの刊行No.33,34,35の刊行		北海道支部		
	東北支部ニュースレターNo.46~49の刊行		東北支部		
その他 出版物	雪崩分科会ニュースレターNo.43,44の刊行		雪崩分科会		
	積雪観測ガイドブックの編集		本部(事業)		
	雪氷ダイレクトリ(会員名簿・学会案内)の発行		本部(広報)		
	北海道支部創立50周年記念行事及び出版		北海道支部		
	極地雪氷用語集の改訂の検討		極地雪氷分科会		
	「雪氷」吹雪特集号の編集		吹雪分科会		
「雪氷」雪氷物性特集号の編集	雪氷物性分科会				

事業分類	小分類	事業名	担当
(定款第5条4号) その他この法人 の目的達成に 必要な事業	管理 事項	2009年度通常総会の開催(5月21日) 理事会7回の開催(第1回 5月21日/第2回 8月24日～9月4日(文書審議)/ 第3回 10月1日/ 第4回 2010年1月6日～1月18日(文書審議)/ 第5回 2月10日/第6回 3月17日/第7回 5月27日)	本部(総務)
		評議員会の開催(10月1日)	
		各委員会の開催	各委員会
		北海道支部総会の開催(5月12日/北大学術交流会館小講堂)	北海道支部
		東北支部総会の開催(5月8日/福島大学)	東北支部
		北信越支部総会の開催(5月16日/加賀市セミナーハウスあいりす)	北信越支部
		関東以西支部総会の開催(4月17日/東京・化学会館)	関東以西支部
		各支部理事会の開催	各4支部
		北信越支部理事・監事合同会議の開催(3回:うち1回は文書審議)	北信越支部
		北信越支部顧問・評議員会の開催(1回)	北信越支部
		関東以西支部役員会の開催(4回)	関東以西支部
		関東以西支部臨時総会の開催(12月9日/東京・化学会館)	関東以西支部
		関東以西支部役員選挙(12月18日～2010年3月31日)	関東以西支部
		氷河情報センター総会の開催(9月30日/札幌)	氷河情報センター
		極地雪氷分科会総会の開催(9月30日/北海道大学/参加者:35名)	極地雪氷分科会
		凍土分科会総会の開催(9月30日/札幌)	凍土分科会
		雪崩分科会総会の開催(10月2日/札幌・北海道大学/参加者:45名)	雪崩分科会
		雪氷物性分科会総会の開催(10月2日/札幌市)	雪氷物性分科会
		衛星観測分科会総会の開催(10月2日/北海道大学/参加者:7名)	衛星観測分科会
		雪氷工学分科会総会の開催(第17回/9月30日/北海道大学)	雪氷工学分科会
		雪氷化学分科会総会の開催(9月29日/北海道大学)	雪氷化学分科会
		気象水文分科会総会の開催(10月2日/北海道大学)	気象水文分科会
		吹雪分科会総会の開催(9月30日/北海道大学学術交流会館)	吹雪分科会
活動支援基金を利用した事業の検討	氷河情報センター		

会員数推移

	2009/3/31	2010/3/31
正会員	922	867
名誉会員	11	10
終身会員	50	50
特別会員	18	18
賛助会員	76	78
購読会員	105	105

(2)決算報告

社団法人日本雪氷学会
貸借対照表

(2010年3月31日現在)

(単位:円)

科目	2009年度	2008年度	増減
I.資産の部			
1.流動資産			
現金預金	5,897,001	3,380,442	2,516,559
現金	188,967	129,702	59,265
預貯金	5,475,791	3,003,524	2,472,267
振替口座	232,243	247,216	-14,973
未収会費	1,844,000	2,166,000	-322,000
その他未収金	333,903	38,000	295,903
棚卸資産	862,270	638,367	223,903
流動資産合計	8,937,174	6,222,809	2,714,365
2.固定資産			
(1)基本財産			
基本財産	21,300,000	21,300,000	0
国債	2,300,000	2,300,000	0
地方債	19,000,000	19,000,000	0
井上フイルト科学研究助成基金	20,000,000	20,000,000	0
地方債	20,000,000	20,000,000	0
基本財産合計	41,300,000	41,300,000	0
(2)特定資産			
公益事業準備資金			
調査・研究活動基金	1,492,000	1,150,000	342,000
研究会運営基金	4,120,146	3,703,000	417,146
出版事業基金	6,210,000	8,770,000	-2,560,000
特定資産合計	11,822,146	13,623,000	0
(3)その他固定資産			
敷金	2,115,000	2,115,000	0
電話加入権	149,968	149,968	0
その他固定資産合計	2,264,968	2,264,968	0
固定資産合計	55,387,114	57,187,968	-1,800,854
資産合計	64,324,288	63,410,777	913,511
II.負債の部			
1.流動負債			
前受金	4,844,000	2,332,000	2,512,000
預り金	53,398	47,786	5,612
未払金	0	49,400	-49,400
流動負債合計	4,897,398	2,429,186	2,468,212
負債合計	4,897,398	2,429,186	2,468,212
III.正味財産の部			
1.指定正味財産			
指定正味財産合計	0	0	0
2.一般正味財産			
一般正味財産合計	59,426,890	60,981,591	-1,554,701
(内基本財産への充当額)	41,300,000	41,300,000	0
正味財産合計	59,426,890	60,981,591	-1,554,701
負債及び正味財産合計	64,324,288	60,981,591	3,342,697

社団法人日本雪氷学会 正味財産増減計算書
2009/04/01~2010/03/31

科目	2009年度	2008年度	増減	備考
I 一般正味財産増減の部				
1. 経常増減の部				
(1) 経常収益				
1. 基本財産運用益	602,300	581,400	20,900	
基本財産受取利息	309,300	288,400	20,900	
井上基金利息	293,000	293,000	0	
2. 公益事業準備資金運用益	24,293	7,668	16,625	
公益事業準備資金受取利息	24,293	7,668	16,625	
3. 受取会費	11,935,000	12,669,000	-734,000	
正会員会費	6,773,000	7,302,000	-529,000	
特別会員会費	580,000	580,000	0	
賛助会員会費	3,170,000	3,250,000	-80,000	
購読会員会費	1,366,000	1,444,000	-78,000	
分科会会費	46,000	93,000	-47,000	
支部会員費	0	0	0	
4. 事業収益	9,729,045	5,614,345	4,114,700	
研究会、講演会、展示会等の開催(2)	5,244,772	3,710,409	1,534,363	
全国大会収入	3,898,472	3,286,409	612,063	
国際研究集会収入	0	0	0	
支部・分科会研究発表会	0	0	0	
研修・見学会収入	1,346,300	424,000	922,300	
講演・談話会収入	0	0	0	
会誌その他資料の刊行(3)	4,484,273	1,903,936	2,580,337	
「雪氷」収入	1,699,916	1,115,050	584,866	
「BGR」収入	262,030	231,040	30,990	
支部・分科会機関誌	373,580	435,370	-61,790	
その他出版物(本部)	292,030	29,920	262,110	
その他出版物(支部・分科会)	1,777,086	0	1,777,086	
複写・版權料	79,631	92,556	-12,925	
5. 受取補助金等	900,000	800,000	100,000	
公開シンポジウム	900,000	800,000	100,000	
6. 受取負担金	300,000	300,000	0	
中谷奨励賞選考委託	300,000	300,000	0	
7. 受取寄付金	500,000	550,000	-50,000	
雪崩調査活動	500,000	500,000	0	
その他寄附金	0	50,000	-50,000	
8. 雑収益	18,672	38,637	-19,965	
受取利息	2,745	12,997	-10,252	
雑収入	15,927	25,640	-9,713	
経常収益計	24,009,310	20,561,050	3,448,260	
(2) 経常費用			0	
1. 事業費	14,826,949	10,151,373	4,675,576	
調査、研究(1)	423,163	930,121	-506,958	
研究助成費	200,000	380,000	-180,000	
調査活動支出	223,163	550,121	-326,958	
研究会、講演会、展示会等の開催(2)	6,441,726	4,440,332	2,001,394	
全国大会支出	3,146,226	2,334,800	811,426	
国際研究集会支出	0	0	0	
支部・分科会研究発表会	362,861	35,166	327,695	
雪崩対策の基礎技術研修会	976,477	398,373	578,104	
科研費補助事業	900,025	800,384	99,641	
支部・分科会研修会等	608,169	472,905	135,264	
普及・啓発事業支出	167,777	141,750	26,027	
褒賞費	280,191	256,954	23,237	
会誌その他資料の刊行(3)	7,962,060	4,780,920	3,181,140	
「雪氷」発行経費	4,749,698	3,500,105	1,249,593	
「BGR」発行経費	42,537	241,230	-198,693	
支部・分科会機関誌発行費	666,614	723,295	-56,681	
名簿・学会案内作成費	467,000	0	467,000	
その他出版物作成費	2,036,211	278,660	1,757,551	
回収不能損(未収金放棄)	0	37,630	-37,630	

2. 管理費	10,960,965	9,685,644	1,275,321
本部	10,349,139	9,168,480	1,180,659
事務局費	8,930,780	7,885,823	1,044,957
給料手当	4,033,220	3,254,689	778,531
アルバイト	14,180	32,675	-18,495
福利厚生費	524,309	346,432	177,877
旅費交通費	126,700	14,800	111,900
通信運搬費	322,713	277,841	44,872
消耗品費	165,606	202,953	-37,347
印刷製本費	69,300	67,415	1,885
光熱費	148,372	172,638	-24,266
賃借料	2,922,000	2,922,000	0
リース料	394,380	394,380	0
保険料	0	0	0
諸謝金	210,000	200,000	10,000
雑費	29,023	8,560	20,463
支払手数料	216,586	113,630	102,956
会議費	592,750	580,467	12,283
未収会費放棄損	580,000	580,000	0
支部	560,056	380,311	179,745
北海道支部	58,513	36,139	22,374
東北支部	118,283	75,215	43,068
北信越支部	219,202	124,425	94,777
関東以西支部	164,058	144,532	19,526
分科会	51,770	136,853	-85,083
氷河情報センター	735	735	0
極地雪氷分科会	500	1,025	-525
雪崩分科会	49,170	134,568	-85,398
雪氷工学分科会	1,365	525	840
經常費用計	25,787,914	19,837,017	5,950,897
評価損益等調整前当期經常増減額	0	0	0
基本財産評価損益等	0	0	0
特定資産評価損益等	0	0	0
評価損益等計	0	0	0
当期經常増減額	-1,778,604	724,033	-2,502,637
2. 經常外増減の部			
(1) 經常外収益			
期末棚卸残高	862,270	638,367	223,903
經常外収益計	862,270	638,367	223,903
(2) 經常外費用			
期首棚卸し残高	638,367	1,979,079	-1,340,712
その他回収不能損	0	45,000	-45,000
經常外費用計	638,367	2,024,079	-1,385,712
当期經常外増減額	223,903	-1,385,712	1,609,615
税引前当期一般正味財産増減額	-1,554,701	-661,679	-893,022
一般正味財産期首残高	60,981,591	61,790,060	-808,469
一般正味財産期末残高	59,426,890	61,128,381	-1,701,491
II 指定正味財産増減の部			
当期指定正味財産増減額	0	0	0
指定正味財産期首残高	0	0	0
指定正味財産期末残高	0	0	0
III 正味財産期末残高	59,426,890	61,128,381	-1,701,491

社団法人日本雪氷学会 財産目録
2010年3月31日現在

科 目	金 額		
1.資産の部			
1.流動資産			
現金預金			
現金			
本部	23,940		
北海道支部	109,643		
東北支部	6,599		
北信越支部	23,953		
関東以西支部	5,204		
氷河情報センター	0		
極地雪氷分科会	0		
雪崩分科会	19,628		
雪氷工学分科会	0		
		188,967	
預貯金			
本部:三井住友銀行 飯田橋支店 6321723	4,036,152		
三井住友銀行 飯田橋支店 6802408	964,148		
通常郵便貯金	56,090		
北海道支部:北洋銀行 北7条支店	48,809		
東北支部:通常郵便貯金	181,821		
北信越支部:北越銀行 大島支店	31,692		
関東以西支部:三菱東京UFJ銀行 駒込支店	23,976		
氷河情報センター:三菱東京UFJ銀行 板橋支店	38,881		
極地雪氷分科会:通常郵便貯金	48,868		
雪崩分科会:通常郵便貯金	3,966		
雪氷工学分科会:横浜銀行 川崎支店	41,388		
		5,475,791	
振替口座			
本部:00150-8-134091	146,853		
本部:00130-0-776480	0		
東北支部:02220-8-90361	75,000		
北信越支部:00610-9-4671	3,160		
雪崩分科会:00670-0-26949	7,230		
		232,243	
未収金			
未収会費	1,844,000		
その他未収金	333,903		
		2,177,903	
棚卸資産			
雪氷	477,972		
積雪・雪崩分類	172,105		
雪氷研究大会講演要旨集	51,600		
Bulletin of Glaciological Research	33,682		
北海道の雪氷	2,100		
北海道支部50周年記念誌	53,235		
東北の雪と生活	19,000		
雪氷北信越	52,576		
		862,270	
流動資産合計			8,937,174
2.固定資産			
基本財産			
第268回利付国債	2,300,000		
東京都公募公債第619回	3,000,000		
広島市平成20年度第5回公募公債	11,000,000		
埼玉県平成13年度第3回公募公債	5,000,000		
東京都公募公債第762回	10,000,000		
東京都公募公債第619回	10,000,000		
		41,300,000	

社団法人日本雪氷学会 財産目録
2010年3月31日現在

特 定 資 産				
公益事業準備資金				
郵便定額貯金	3,609,000			
銀行定期預金	8,213,146			
		11,822,146		
その他の固定資産				
敷金				
神田駿河台日本化学会館3F	2,115,000			
電話加入権				
H18-01001752, H14-01002635	149,968			
		2,264,968		
固 定 資 産 合 計			55,387,114	
資 産 合 計				64,324,288
2.負債の部				
1.流動負債				
前受金				
会費収入前受	4,844,000			
		4,844,000		
預り金				
源泉徴収税・保険料	53,398			
		53,398		
流 動 資 産 合 計			4,897,398	
負 債 合 計				4,897,398
正 味 財 産				59,426,890
負 債 ・ 正 味 財 産				64,324,288

財務諸表に対する注記

1. 重要な会計方針

(1) 有価証券の評価基準及び評価方法

満期保有目的の債権・・・取得価格をもって貸借対照評価額とする。

(2) 棚卸し資産の評価基準及び評価方法

学会機関誌、講演要旨集等を個別法に基づき、印刷原価にて1年間棚卸し資産とする。

(3) 消費税の会計処理

消費税の課税団体ではなく、税抜き方式を採用している。

2. 会計方針の変更

(1) 収支計算書における資金の範囲

公益法人会計基準への適応のため、資金の範囲を変更した。

資金の範囲には、現金預金、未収会費、前受会費、未収金、前払金、仮払金、立替金、未払金、前受金、及び預り金を含める。

(2) 未収会費の範囲

次年度会費(前受)の未収は、未収金に計上しないことに変更した。

2008年度決算に遡って適用し、当該変更による影響額は、2008年度末で4,704,000円(資産)の減少である。

(3) 正味財産増減計算書の受取会費及び収支計算書の会費収入の範囲

当該年度分の会費合計に変更した。

3. 基本財産の増減はない。

4. 基本財産の財源等の内訳

科 目	当期末残高	(うち指定正味財 産からの充当額)	(うち一般正味財 産からの充当額)	(うち負債に対 応する額)
基本財産				-
国 債	2,300,000	0	(2,300,000)	-
地方債	39,000,000	0	(39,000,000)	-
合 計	41,300,000	0	(41,300,000)	-

5. 満期保有目的の債権の内訳並びに帳簿価格、時価及び評価損益

満期保有目的の債権の内訳並びに帳簿価格、2010年3月31日現在の評価額及び評価損益は、次のとおりである。

科 目	帳簿価格	時価	評価損益
基本財産			
国 債			
第268回利付国債(10年)	2,300,000	2,405,418	105,418
地方債			
埼玉県平成13年度第3回公債	5,000,000	5,084,550	84,550
東京都公債第762回	10,000,000	10,340,270	340,270
東京都公債第619回	13,000,000	13,555,789	555,789
広島県平成20年度第5回公債	11,000,000	11,130,163	130,163
合 計	41,300,000	42,516,190	1,216,190

収支計算書(案)

(2009年4月1日から2010年3月31日まで)

単位(円)

	2009年度予算額	2009年度決算額	増減
I. 事業活動収支の部			
事業活動収入			
1. 基本財産運用収入			
基本財産利息	309,300	309,300	0
井上基金利息	293,000	293,000	0
2. 会費収入			
正会員費会費	6,583,920	6,773,000	-189,080
特別会員費	580,000	580,000	0
賛助会員費	3,250,000	3,170,000	80,000
購読会員費	1,320,000	1,366,000	-46,000
分科会員費	85,000	46,000	39,000
支部会員費	0	0	0
3. 事業収入			
研究大会収入	2,542,500	3,898,472	-1,355,972
研修会収入	970,000	1,346,300	-376,300
出版収入	3,380,000	4,484,273	-1,104,273
4. 助成金収入			
科学研究費補助金	950,000	900,000	50,000
5. 寄付金収入			
調査寄付金	0	500,000	-500,000
6. 雑収入			
中谷奨励賞選考委託	300,000	300,000	0
受取利息	11,010	27,038	-16,028
雑収入	15,000	15,927	-927
7. 公益事業準備資金取崩収入			
公益事業準備資金取崩収入	6,860,000	6,860,000	0
事業活動収入計	27,449,730	30,869,310	-3,419,580
事業活動支出			
1. 事業費支出			
調査研究事業	1,115,000	423,163	691,837
研究会研修会事業	6,710,500	6,441,726	268,774
出版事業	8,091,600	7,962,060	129,540
2. 管理費支出			
事務費	1,469,380	1,437,071	32,309
給与等人件費	4,300,000	4,571,709	-271,709
家賃・共益費	2,922,000	2,922,000	0
会議費	716,000	592,750	123,250
役員選挙費	0	0	0
支払い手数料	150,000	216,586	-66,586
雑費	30,000	609,023	-579,023
支部管理費	859,435	611,826	247,609
3. 公益事業準備資金繰入支出			
公益事業準備資金繰入支出	1,000,000	5,059,146	-4,059,146
事業活動支出計	27,363,915	30,847,060	-3,483,145
事業活動収支差額	85,815	22,250	63,565
II. 投資活動収支の部			
投資活動収入	0	0	0
投資活動支出	0	0	0
投資活動収支差額	0	0	0
当期収支差額	85,815	22,250	63,565
前期繰越収支差額	5,801,575	3,155,256	2,646,319
次期繰越収支差額	5,887,390	3,177,506	2,709,884

収支計算書に対する注記

1 資金の範囲

資金の範囲には、現金預金、未収会費、前受会費、未収金、前払金、仮払金、立替金、未払金、前受金、及び預り金を含める。
前期末及び当期末残高は、下記2に記載するとおりである。

2 次期繰越収支差額に含まれる資産及び負債の内訳

科 目	前期末残高	当期末残高
現金預金	3,380,442	5,897,001
未収会費	2,166,000	1,844,000
未 収 金	38,000	333,903
合 計	5,584,442	8,074,904
前受会費	2,332,000	4,844,000
未 払 金	49,400	0
預り金	47,786	53,398
合 計	2,429,186	4,897,398
次期繰越収支差額	3,155,256	3,177,506

新会計基準の採用により、下記科目の計算方法が以下の通り変更される。

科目	新会計基準	旧会計基準
正味財産増減計算書科目、収支計算書科目		
経常収益		
受取会費	前年度納入会費(前受)＋会費(当該年度納入)＋未収会費 (当該年度の会費を受取会費とする)	前年度までの未収会費＋当該年度会費＋次年度前受会費 (当該年度に振り込まれた現金を受取会費とする)
各収入	未収金は収入計上	未収金は収入計上しない
経常費用		
未収会費放棄損	3年超の未収会費は、回収不能損として支出計上	支出計上しない
未収金放棄損	回収不能の未収金は、支出計上	支出計上しない
棚卸し放棄損	2年超の棚卸資産は、放棄損として支出計上	支出計上しない
各支出	未払い金は支出計上	未払い金は計上しない
貸借対照表科目		
未収会費	過去3年間の未収会費 (各年度末に計上した未収会費、前年度会費)	過去3年間の未収会費＋次年度前受未収会費 (会員名簿をもとに計算)
未収金	当該年度請求の未収合計額 (該当収入に計上、回収時は収入ではなく未収金減)	当該年度請求の未収合計額 (該当収入に計上しない、回収時は収入計上)
前受金	次年度前受正会員費 (前受未収は未収会費に計上しない)	次年度前受け正会員費 (前受未収は未収会費に計上)
未払い金	請求を受けた未払い金の合計額 (該当支出に計上、支払い時に支出ではなく未払い金減)	請求を受けた未払い金の合計額、支出に計上しない (該当支出に計上しない、支払い時に支出計上)

2009年度 雪氷学会全体決算(案)

収入合計 ¥30,869,310
前年度比 ¥3,419,580

支出合計 ¥30,847,060
前年度比 ¥3,483,145

収支差額 ¥22,250
前年度比 -63,565

収入

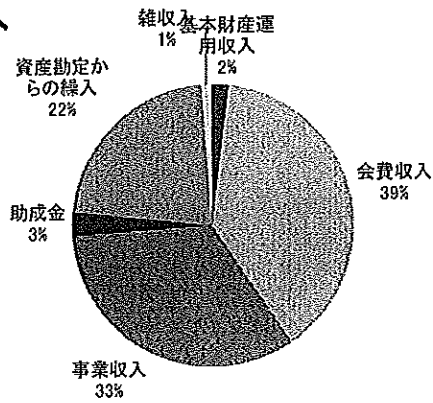

支出

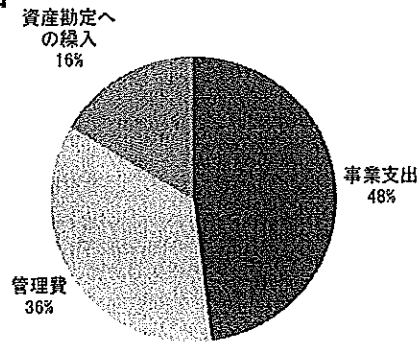

会費収入内訳

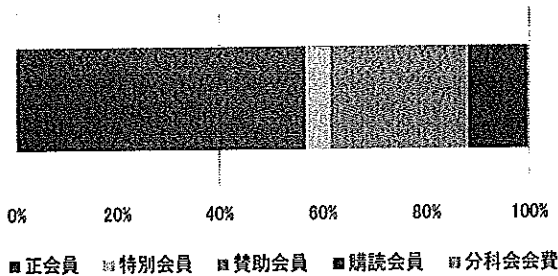

事業支出内訳

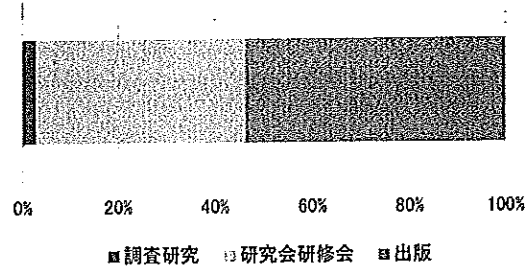

事業収入内訳

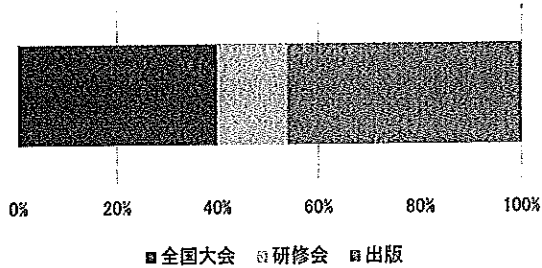

管理費内訳

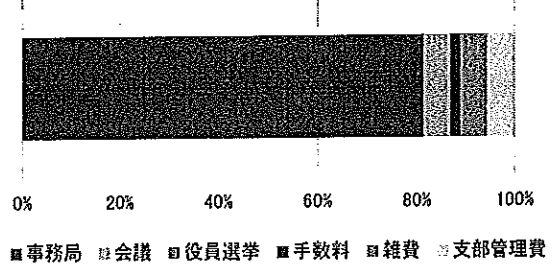

監査報告書

社団法人日本雪氷学会
会長 藤井 理行 殿

2010年5月19日
社団法人日本雪氷学会
監事 上田 豊
監事 三橋 博巳

民法第59条および本学会定款の定めるところにしたがい、2009年度（2009年4月1日～2010年3月31日）における、社団法人日本雪氷学会の会計ならびに業務の監査を実施した結果、以下の通り報告する。

1. 監査の方法

- 1) 本法人財産については、決算報告書、経理関係書類ならびに証憑類を閲覧、照合するなど、必要と思われる監査手段を用いて、経理処理と財産管理の正確性および的確性を検証した。
- 2) 理事の業務執行状況については、理事会へのオブザーバー出席および各種事業に関わる書類の閲覧などを行い、その適法性および妥当性を検討した。

2. 監査意見

- (1) 経理および財産管理については、収支計算書、正味財産増減計算書、貸借対照表および財産目録の記載は会計帳簿等の記載と一致し、適正に執行されたことを証する。
- (2) 当学会の2009年度決算は、支出合計と収入合計は、ほぼ均衡となったが、これは基金からの繰り入れがあったことによる。事業費および管理運営費等の実質的な財政状況は概ね健全であると言える。
- (3) 公益法人制度改革にともなう会計方針の変更は、適切であると認められる。
- (4) 公益法人制度改革にともない、事業毎の収支バランスが求められており、収入に対する本部並びに支部の事業の在り方の見直しが必要である。
- (5) 理事の業務執行および組織の運営については、法令ならびに学会定款に背くもしくは不適正な行為はなく、かつ各委員会の業務は適切に行われたことを認める。

監事署名

上田 豊 

監事署名

三橋 博巳 

第2号議案 2010年度事業計画及びこれに伴う収支予算について

(1)事業計画

社団法人日本雪氷学会 2010年度 事業計画書

事業分類	事業小分類	事業名	担当
(定款第5条1号) 雪氷及び寒冷に 関する調査,研究	調査	雪氷災害調査チームによる調査 雪氷調査 雪崩調査 雪合宿の実施	北海道支部 関東以西支部 雪崩分科会 雪氷化学分科会
	研究	氷河の研究・調査活動に対する援助と啓蒙 世界各地の氷河研究に関する資料等の収集 ワーキンググループによる研究計画の検討・極地雪氷用語集の改訂 分科会会員に対する研究協力 衛星・海氷用語の見直し 井上フィールド科学研究基金による研究助成	氷河情報センター 氷河情報センター 極地雪氷分科会 雪崩/衛星 衛星観測分科会 本部(学術)
(定款第5条2号) 雪氷及び寒冷に 関する研究会,講演会, 展示会等の開催	研究発表会	2010年度雪氷研究大会(仙台)の開催(日本雪氷学会と合同) 公開シンポジウムの開催(科研費補助事業「雪氷楽会in仙台」) 日本地球惑星科学連合2010大会レギュラーセッションの開催 IGS Sapporo 2010の開催 北海道支部研究発表会の開催(札幌市) 東北支部研究発表会の開催(仙台市) 北信越支部研究発表会・製品発表討論会(小千谷市) 雪氷物性シンポジウム2010の開催 凍土に関連する研究発表会の後援 研究セッションの開催	本部(事業) 本部(事業) 本部(事業) 本部(事業) 北海道支部 東北支部 北信越支部 雪氷物性分科会 凍土分科会 気象水文分科会
	研修会	第21回雪崩対策の基礎技術研修会の開催 北海道支部 春の講演会の開催(札幌市) 北海道支部 地域講演会の開催 東北支部 特別講演会の開催(仙台市) 東北支部 25周年記念講演会の開催(新庄市) 東北支部 見学会または雪に関する講習会の開催(1ヵ所) 東北支部 子供(親子)を対象とする雪氷観察会の開催(3ヶ所) 北信越支部 講演会の開催(2回) 北信越支部 見学会の開催(1回) 北信越支部 学習会の開催(新潟, 長野, 富山, 石川, 福井地区) 北信越支部 講習会の開催(1回) 関東以西支部 関西分会講演会の開催(1回) 関東以西支部 積雪観測講習会の開催(2回) 関東以西支部 関東分会雪氷サロンの開催(1回) ミニシンポジウム開催の検討 オーガナイズドセッションの開催(総会時) 講演会・セミナーの開催 第13回全国山岳・スキー場雪崩安全セミナーの開催 第14回全国山岳・スキー場雪崩安全セミナーの開催 講演会の開催	本部(事業)/雪崩分科会 北海道支部 北海道支部 東北支部 東北支部 東北支部 東北支部 北信越支部 北信越支部 北信越支部 北信越支部 北信越支部 北信越支部 関東以西支部 関東以西支部 関東以西支部 氷河情報センター 極地雪氷分科会 凍土分科会 雪崩分科会 雪崩分科会 衛星/工学/化学/吹雪
	普及・啓発	社会貢献活動(展示物作成・巡回展キットの貸出し) 各ホームページの運営・改善・充実活用、IT環境整備 雑誌「雪氷」ならびにWEBを通じての情報提供 研究成果普及事業 教育普及に関する企業事業の開催(1回) 衛星データ利用情報の提供 雪氷工学に関する情報交換 地球惑星連合大会関連セッションとの協力 メーリングリストの運用・活用	本部(広報委員会) 本部/各支部分科会 氷河情報センター 北海道支部 北信越支部 衛星観測分科会 雪氷工学分科会 気象水文分科会 各分科会
	褒賞	学会賞の選考・表彰 中谷宇吉郎科学奨励賞の候補者推薦 2010年度東北雪氷賞の表彰・選考委員会開催 2010年度北信越支部賞の表彰	本部(学術) 本部(学術) 東北支部 北信越支部
(定款第5条3号) 会誌その他資料の刊行	学会誌	「雪氷」第72巻3~6号、第73号1~2号の刊行 「Bulletin of Glaciological Research (BGR)」Vol.28の刊行	本部(編集) 本部(BGR)
	支部等機関誌	北海道支部機関誌「北海道の雪氷」29号の刊行 東北支部機関誌「東北の雪と生活」25号の刊行 北信越支部機関誌「雪氷北信越」30号の刊行 関東以西支部機関誌「雪氷フォーラム」9号の原稿作成 各ニュースレターの刊行	北海道支部 東北支部 北信越支部 関東以西支部 北海道/東北/関東/雪崩
	その他出版物	積雪観測ガイドブックの刊行 雪氷用語辞典の編集(2年計画,2011年度刊行予定) 薄片写真資料の出版 東北支部25周年記念誌の刊行 PCI2010報告の「雪氷」への投稿	本部(事業) 本部(事業) 北海道支部 東北支部 雪氷物性分科会
	(定款第5条4号) その他この法人の目的 達成に必要な事業	管理事項 2010年度通常総会、理事会並びにその他会合の開催 2011・2012役員選挙の実施	本部(総務)/各支部分科会 本部(総務)

(2)収支予算

収支予算書(案)

(2010年4月1日から2011年3月31日まで)

単位(円)

	2010年度予算額	2009年度予算額	増減
I. 事業活動収支の部			
事業活動収入			
1. 基本財産運用収入			
基本財産利息	309,300	309,300	0
2. 特定資産運用収入			
井上基金利息	293,000	293,000	0
3. 会費収入			
正会員費会費	6,073,200	6,583,920	-510,720
特別会員費	580,000	580,000	0
賛助会員費	3,140,000	3,250,000	-110,000
購読会員費	1,308,000	1,320,000	-12,000
分科会員費	45,000	85,000	-40,000
支部会員費	0	0	0
4. 事業収入			
研究大会収入	3,082,875	2,542,500	540,375
研修会収入	710,000	970,000	-260,000
出版収入	2,437,000	3,380,000	-943,000
5. 助成金収入			
科学研究費補助金	900,000	950,000	-50,000
6. 寄付金収入			
調査寄付金	0	0	0
7. 雑収入			
中谷奨励賞選考委託	100,000	300,000	-200,000
受取利息	21,240	11,010	10,230
雑収入	15,000	15,000	0
8. 公益事業準備資金取崩収入			
公益事業準備資金取崩収入	7,232,000	6,860,000	372,000
事業活動収入計	26,246,615	27,449,730	-1,203,115
事業活動支出			
1. 事業費支出			
調査研究事業	1,378,000	1,183,000	195,000
研究会研修会事業	8,003,579	6,867,835	1,135,744
出版事業	6,626,600	8,091,600	-1,465,000
2. 管理費支出			
事務費	1,469,380	1,469,380	0
給与等人件費	4,300,000	4,300,000	0
家賃・共益費	2,922,000	2,922,000	0
会議費	716,000	716,000	0
役員選挙費	140,000	0	140,000
支払い手数料	150,000	150,000	0
雑費	30,000	30,000	0
支部管理費	543,340	634,100	-90,760
3. 公益事業準備資金繰入支出			
公益事業準備資金繰入支出	0	1,000,000	-1,000,000
事業活動支出計	26,278,899	27,363,915	-1,085,016
事業活動収支差額	-32,284	85,815	-118,099
II. 投資活動収支の部			
投資活動収入	0	0	0
投資活動支出	0	0	0
投資活動収支差額	0	0	0
当期収支差額	-32,284	85,815	-118,099
前期繰越収支差額	5,084,358	5,801,575	-717,217
次期繰越収支差額	5,052,074	5,887,390	-835,316

2010年度 雪氷学会全体予算(案)

収入合計 ¥26,246,615
前年度比 ¥-1,203,115

支出合計 ¥26,278,899
前年度比 ¥-1,085,016

収支差額 ¥-32,284
前年度比 -118,099

収入

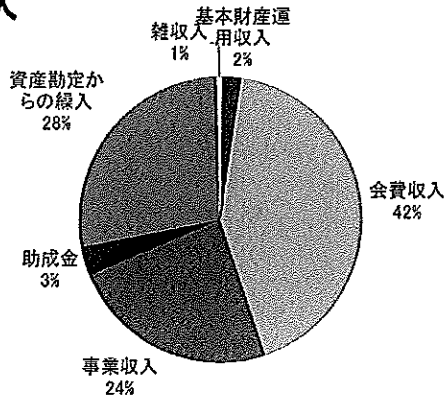

支出

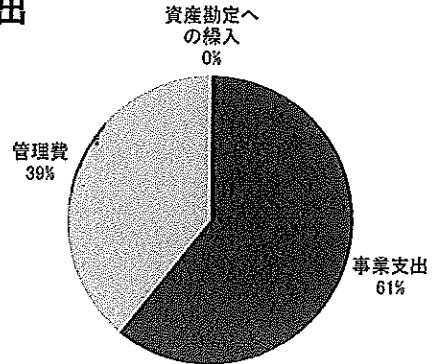

会費収入内訳

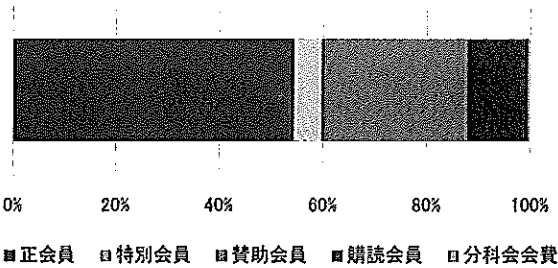

事業支出内訳

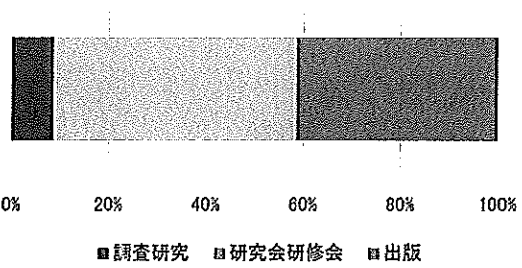

事業収入内訳

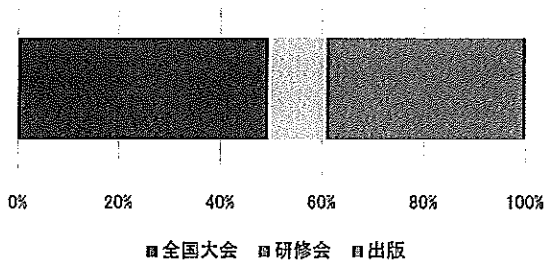

管理費内訳

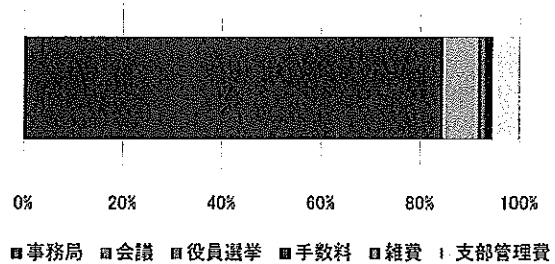

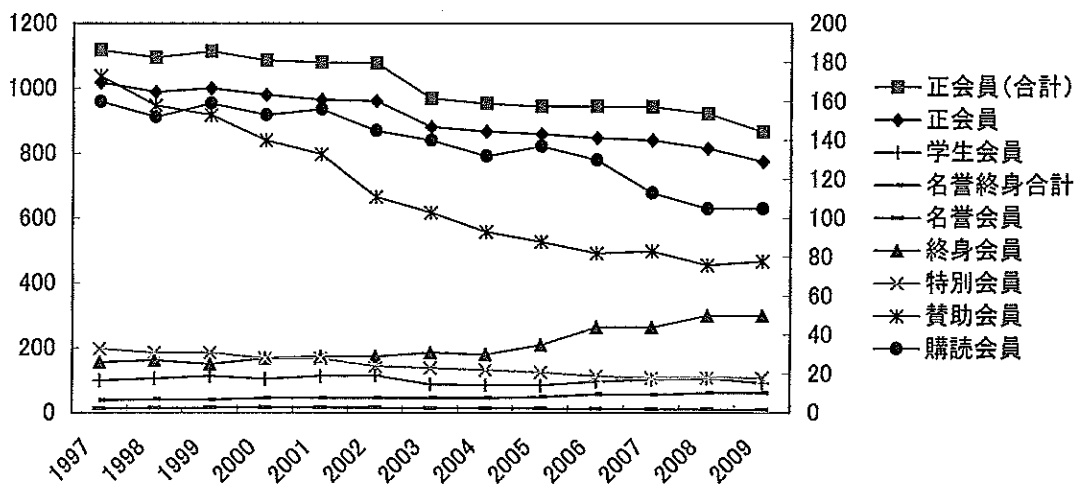
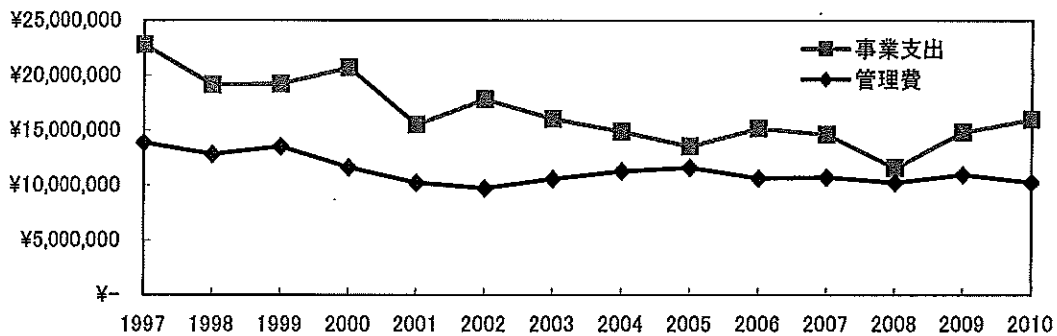
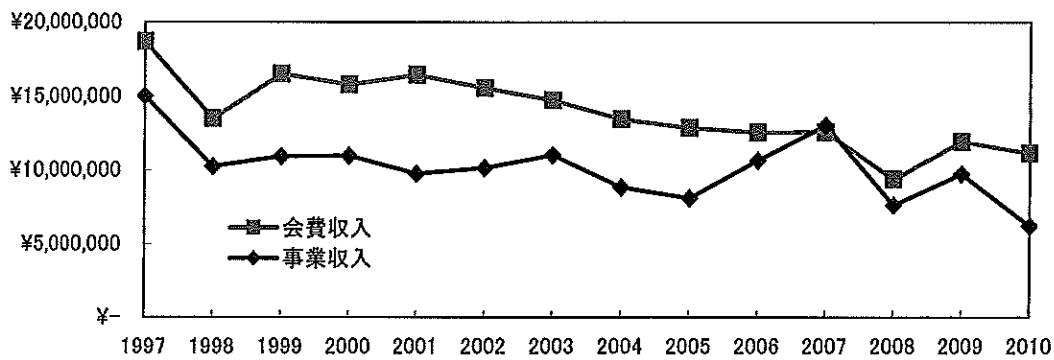

会員数(年度末)

	1997	1998	1999	2000	2001	2002	2003	2004	2005	2006	2007	2008	2009
正会員(合計)	1118	1095	1114	1086	1080	1078	970	954	945	945	944	922	867
正会員	1018	989	1000	981	966	962	882	868	860	848	841	815	775
学生会員	100	106	114	105	114	116	88	86	85	97	103	107	92
名誉終身合計	39	42	41	45	45	45	46	45	49	57	56	61	61
名誉会員	13	15	16	17	16	16	15	15	14	13	12	11	10
終身会員	26	27	25	28	29	29	31	30	35	44	44	50	50
特別会員	33	31	31	28	28	24	23	22	21	19	18	18	18
賛助会員	173	158	153	140	133	111	103	93	88	82	83	76	78
購読会員	160	152	159	153	156	145	140	132	137	130	113	105	105

第3号議案 役員の交代について

2009/2010年度 社団法人日本雪氷学会役員名簿

役職	氏名(2009年度)	氏名(2010年度)	所属(2010年度)
会長	藤井 理行	藤井 理行	国立極地研究所
理事	山田 知充	高橋 修平	北見工業大学(北海道支部長)
理事	佐藤 篤司	佐藤 篤司	(独)防災科学技術研究所(北信越支部長)
理事	力石 國男	力石 國男	弘前大学(東北支部長)
理事	成田 秀明	成田 秀明	元 海上技術安全研究所(関東・中部・西日本支部長)
理事	青木 輝夫	青木 輝夫	気象庁気象研究所
理事	阿部 修	阿部 修	(独)防災科学技術研究所
理事	磯崎 正則	磯崎 正則	東京電力(株)
理事	上田 保司	上田 保司	(株)精研
理事	神田 健三	神田 健三	中谷宇吉郎雪の科学館
理事	水津 重雄	水津 重雄	(株)ジオシステムズ
理事	角川 咲江	角川 咲江	西堀榮三郎記念探検の殿堂
理事	竹内 望	竹内 望	千葉大学
理事	竹内 由香里	竹内 由香里	(独)森林総合研究所
理事	苫米地 司	苫米地 司	北海道工業大学
理事	西村 浩一	西村 浩一	名古屋大学
理事	古川 義純	古川 義純	北海道大学
理事	山崎 剛	山崎 剛	東北大学
理事	雪野 昭寛	雪野 昭寛	関西電力(株)
理事	横山 宏太郎	横山 宏太郎	農業・食品産業技術総合研究機構
監事	上田 豊	上田 豊	名古屋大学名誉教授
監事	三橋 博巳	三橋 博巳	日本大学